Particolari impegni in questa settimana da tenere presenti

Lettura comunitaria del documento (5^ incontro) di Papa Francesco "Evangelii Gaudium", lunedì 10 febbraio ore 20.30 in canonica ad Anduins.

Sabato 15 febbraio ore 20.30 incontro mensile di preghiera in cappella ad Anduins, aperto a tutte le Comunità.

CASIACCO: sono stati sistemati i basamenti in legno alla base delle due statue (Madonna e S. Antonio) che si usano per le processioni, con alcune migliorie di adeguamento.

S. FRANCESCO: in memoria del defunto Nevio Tosoni € 50 per la chiesa, dalla famiglia.

VITO D'ASIO: lunedì 3 febbraio è mancata all'affetto dei suoi cari **Sara Cescutti**. Aveva 22 anni. I funerali sono stati celebrati in parrocchia mercoledì 5 febbraio. La Comunità rinnova con fede la preghiera al Signore per la carissima Sara e manifesta alla famiglia la propria solidarietà e vicinanza in questo momento di particolare sofferenza.

Prossimi impegni

Giovani. Si ricorda ai giovani la possibilità di partecipare alla S. Messa mensile dei giovani della forania a Spilimbergo. Segue cena in oratorio. Prossimo appuntamento sabato 22 febbraio ore 20.00 nella chiesa dei Santi Giuseppe e Pantaleone.

Cresimandi e cresimati. Il vescovo diocesano, S.E. Mons. Giuseppe Pellegrini, desidera incontrare i cresimati ed i cresimandi della forania assieme alle loro famiglie, sabato 1° marzo ore 18.30 nel Duomo di Spilimbergo. Un'occasione da accogliere. Per maggiori informazioni rivolgersi al parroco o ai catechisti Simone, Nicolas e Loredana.

Pellegrinaggio al Santuario "Madonna dei Miracoli" a Motta di Livenza (Tv) giovedì 27 febbraio con partenza da Anduins piazza Municipio ore 13.00 e Casiacco ore 13.05. Rientro previsto ore 19.00 circa. Quota € 10. Prenotarsi quanto prima dal parroco.

Scuola di musica "S.Margherita". La scuola di musica ha ottenuto una convenzione con il teatro di Pordenone per avere in anticipo (e non come last minute) la promozione CLASSICA16 per permettere ad un adulto che accompagna un giovane (fino a 16 anni) di accedere agli spettacoli pagando un biglietto di ingresso di soli 5 € a testa. Il concerto che si propone di seguire è quello del virtuoso violinista Pavel Berman, mercoledì 12 marzo ore 20.45, a Pordenone, che eseguirà anche 12 capricci di Paganini.
Per non perdere l'opportunità è necessario aderire al più presto compilando il modulo online all'indirizzo **www.tinyurl.com/Iscrizione12marzo2014** o contattando il parroco o il maestro Francesco Faleschini. C'è tempo solo fino al 14 febbraio per aderire. Il 12 marzo la proposta è quella di andare a Pordenone con auto propria, se molti danno la disponibilità sarà possibile condividere le automobili. L'iniziativa è rivolta a tutti, non solo agli allievi della scuola di musica.

Si comunica che con data 8 febbraio 2014 il sito www.parrocchievaldarzino.it non è più da considerarsi sito ufficiale delle nostre parrocchie.

"La Val d'Arsìn"

Las nueštas Glisias, la nuešta cjera, la nuešta ìnt

Bollettino parrocchiale 336 - *Domenica 9 febbraio 2014*

V domenica del Tempo Ordinario (T.O.) - Anno A

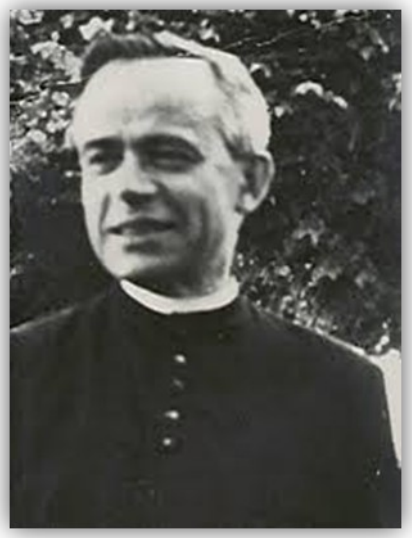

Beato don Luigi Monza e "La Nostra Famiglia". Nacque a Cislago (Va) nel 1898 da famiglia contadina le cui uniche ricchezze erano lavoro, coraggio e fede. Fu ordinato sacerdote nel 1925 e conobbe subito la persecuzione, in particolare ad opera del regime fascista che lo imprigionò con ogni sorta di calunnie assieme al parroco. Fu poi assolto e rilasciato. Dinnanzi ad un mondo ormai "divenuto pagano" come soleva dire, don Luigi vide profeticamente nelle prime Comunità dei cristiani che vivevano come "un cuor solo ed un'anima sola" (Atti degli Apostoli), un ideale sociale in cui la carità era la prima regola di convivenza umana. Amava ripetere che i cristiani dovevano costituire presenze vive dal di dentro nella vita di ogni giorno e nell'attività professionale di ognuno. Si dimostrò sempre disponibile e vicino a poveri, a malati e a chi come lui subiva ingiustamente persecuzioni. Lungi dall'immischiarsi nella politica difese indistintamente da ogni ingiustizia tutti coloro che gli chiedevano aiuto. Concretizzò al meglio il suo ideale, diede inizio assieme alle sue Piccole Apostole all'Associazione "La Nostra Famiglia". Volle tale Associazione per concretizzare l'assistenza sanitaria, l'istruzione e formazione in particolar modo delle persone diversamente abili, soprattutto bambini, i quali ancora oggi vengono educati con le migliori tecniche medico-scientifico-pedagogiche. Le Piccole Apostole della Carità operano ancora presso le strutture dell'Associazione. Ad oggi vi sono svariate strutture de "La Nostra Famiglia" presenti in Italia, Sudan, Brasile ed Ecuador, Cina, Marocco e Palestina. "La Nostra Famiglia" più vicina nella nostra diocesi si trova a San Vito al Tagliamento. Don Luigi morì nel 1954.

Telefoni: Canonica **0427.80197** (con Fax) - Abitazione **0427.80581**
Cellulare **333.5763559 -** Borgo di Sopra, 9 - 33090 Anduins (Pn)
e-mail parrocchiale: **parr.valdarzino@diocesiconcordiapordenone.it**
e-mail personale: **italicojose@yahoo.it**

Avviso sacro c.i.p.

➢ ***Chiesa di ANDUINS - Gleʃia d'ANDUINS***

Domenica 09/02 ... def Assunta Lorenzini (Ann) - def Gino Lorenzini "Spilin"
in ringraziamento per la nascita di Stephan
in ringraz. alla Madonna per grazia ricevuta ord p.d. - 11.30

Venerdì 14/02 ... def Davide Simonutti (Ann) ord fratello e
def Caterina Gerometta - 9.30

Domenica 16/02 ... def Osvaldo Bellini (Ann) ord fam
deff Giuliana ed Eugenia
in onore della Madonna di Lourdes ord persona devota - 11.30

➢ ***Chiesa di CASIACCO - Gleʃie di CJAʃIÂT***

Domenica 09/02 ... pro populo - 10.00

Mercoledì 12/02 ... pro populo - 10.00

Domenica 16/02 ... def Benito Bertuzzi (Ann) ord moglie
deff Ciro e Lucia Marin ord figlia
deff Maria e Vincenzo Barazzutti ord figlio Mario - 10.00

➢ ***Chiesa di PIELUNGO - Gliʃia di PIELUNC***

Domenica 09/02 ... deff Giselda e Ernesto Tosoni - 9.45

Giovedì 13/02 ... def Lino Cedolin (Ann) - in casa - 17.30

Domenica 16/02 ... defunti Peresson-Tosoni - 9.45

➢ ***Chiesa di S. FRANCESCO - Gliʃia di CJANÂL***

Domenica 09/02 ... def Giovanna De Stefano (Ann)
deff Lucio Tosoni (Ann) e Rina Zannier
deff Giovanni Della Schiava, Cecilia, Olivo e Guido - 11.00

Domenica 16/02 ... def Santa Tosoni Simonetti ord sorella Lidia - 11.00

➢ ***Chiesa di VITO D'ASIO - Gliʃia di VÎT***

Sabato 08/02 ... def Fernando Zancani (Ann) - def Luigi Colle (Ann) ord sorelle
deff Tommaso, Santa, Gina, Giulio, Silvano e Marino Pascale
in ringraziamento e per la salute dei cittadini del Comune di
Vito d'Asio ord Flavio Del Missier - 18.00

Martedì 11/02 ... def Sara Cescutti (settimo) - 18.00

Sabato 15/02 ... deff Attilio e Simone Dean ord nipoti Claudine e Philippo - 18.00

Calendario liturgico. Fra i Santi e feste di questa settimana ricordiamo in particolare. Lunedì 10 febbraio. Santa Scolastica, vergine. Martedì 11 febbraio. Beata Maria Vergine di Lourdes. Si celebra la "Giornata mondiale del Malato". Venerdì 14 febbraio. Santi Cirillo monaco e Metodio vescovo, Patroni d'Europa.

LA PAROLA DI DIO: in un mondo che ritiene superflui Dio e il suo Cristo, affidando la risoluzione dei suoi problemi solo alla scienza e alla tecnica, la Parola di Dio ci invita a compiere opere di giustizia e di misericordia e a fidarci di più del Signore. Gesù nel Vangelo invita i cristiani ad essere sale della terra e luce del mondo, con la testimonianza della propria vita.

Dal settimanale "Jesus" del mese di dicembre 2013. Parlando della scarsità dei sacerdoti in Francia, molto diffusa, l'articolo presenta alcune riflessioni al riguardo. Fra le riflessioni l'articolo scrive che il 32% dei funerali cattolici (solo il rito delle esequie senza S. Messa) è "guidato" da laici preparati ed incaricati ad essere punto di riferimento nei molti paesi senza parroco residente.

Sul settimanale "A Sua Immagine" dell'8 febbraio c'è un articolo sulla crisi economica che colpisce molte attività lavorative. In particolare riporta un intervento del nostro vescovo diocesano, S.E. Mons. Giuseppe Pellegrini, che manifesta la vicinanza della Chiesa diocesana a molte situazioni difficili ed auspica che le autorità competenti si impegnino a cercare le soluzioni necessarie. Il vescovo ha inoltre ricordato l'impegno dei sacerdoti della nostra diocesi che devolvono uno stipendio mensile all'anno per il fondo di solidarietà.

Domenica 9 febbraio ore 15.00, incontro annuale dell'Apostolato della Preghiera. Quest'anno si tiene nella parrocchia di Vacile. Tutti possono partecipare.

Sono iniziati gli itinerari di formazione sull'amore di coppia rivolto a quanti desiderano approfondire tale tematica. Titolo del corso "L'uomo non divida quello che Dio ha unito". Ogni serata vedrà approfondita una tematica diversa. Gli incontri si svolgono ogni lunedì dal 3 febbraio al 31 marzo ore 20.30 al Cinema Castello (oratorio) Piazza Duomo a Spilimbergo.

Catechismo Medie. Sabato scorso 1 febbraio i ragazzi delle Medie, accompagnati dai catechisti e dal parroco, hanno fatto visita alla Casa di Riposo di Clauzetto. E' stata una esperienza positiva sia per i ragazzi che per gli ospiti della Casa. Grazie ai genitori dei ragazzi assenti che hanno telefonato per avvisare e motivare l'assenza, in modo da evitare inutili attese in canonica ad Anduins prima della partenza. Gesti di educazione che si apprezzano.

Mostra di cartoline intitolata "Armonia Furlana". Inaugurazione sabato 15 febbraio ore 10.00 presso la Biblioteca comunale ad Anduins, a cura di Ottavio Lorenzini. Aperta dal 15 febbraio al 31 marzo, tutti i mercoledì ore 15.00-18.30 e tutti i sabato ore 10.30-12.00.

Il gruppo ANA Val d'Arzino di Vito d'Asio, domenica 16 febbraio, celebra il 35^ Anniversario di fondazione con la S. Messa alle ore 10.00 presso la chiesa parrocchiale di Casiacco.